תפוצה	תאריך	תאריך	תאריך	תאריך	תאריך

מפתח גליונות :

מס' שינוי	תאריך	שינויים	חתימה

המבצע אחראי לבדיקת המדידה והתאמתן במקום ! על המבצע בכבר את כל המדידה ועל כל פגמה או אי התאמה, עליו להודיע למתכנן. אין לבצוע מדידה על ידי מדידה גרפית בתוכנית.

הוכן עבור:

שם הפרויקט:
אזור תעשייה קרית מלאכי

שם הנסט:
אזור תעשייה קרית מלאכי

שם התכנית:
חתכים לאורך ניקוז
גיליון מס' 1

מס' התכנית				תכנון:
100	3	00	0	6994

מוקדם ☐ מפורט ☒

תאריך	קנה מידה
18.01.2023	1:100\1000

תכנן	אמיר חג יחיא	בכר	עדו
שרטט	אמיר חג יחיא	אישר	עדו

התוכנית מוגשת לצורך :
עיון ☐ התיחסות ☐ אישור ☒ מכרז ביצוע ☐
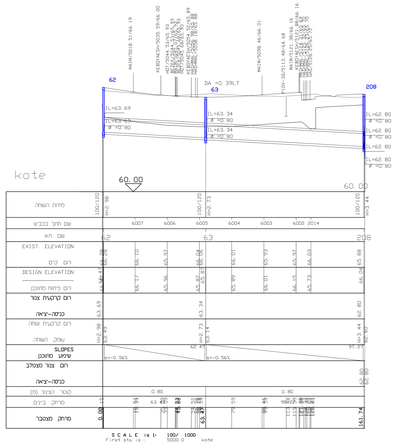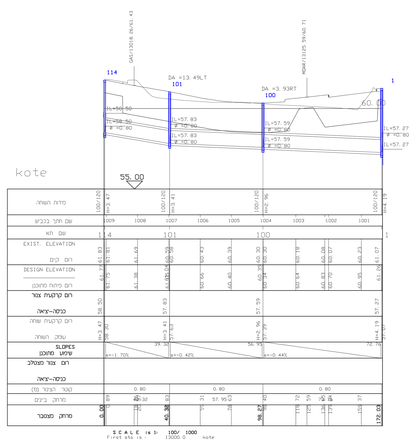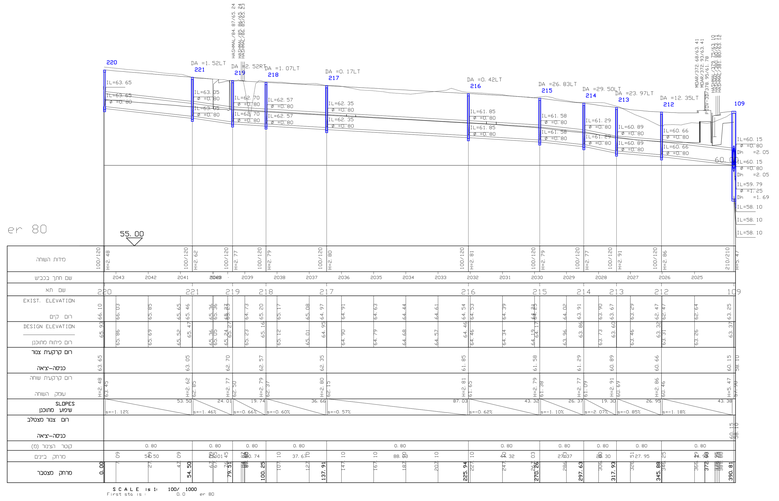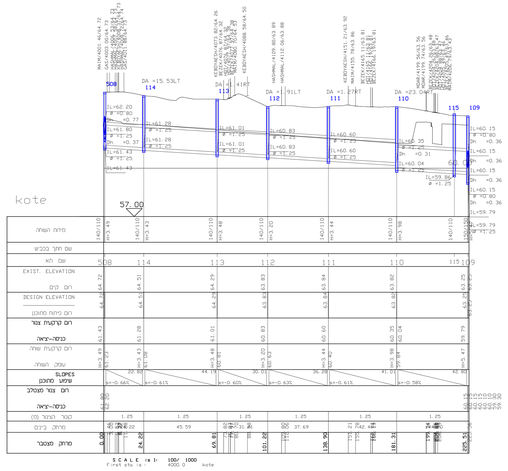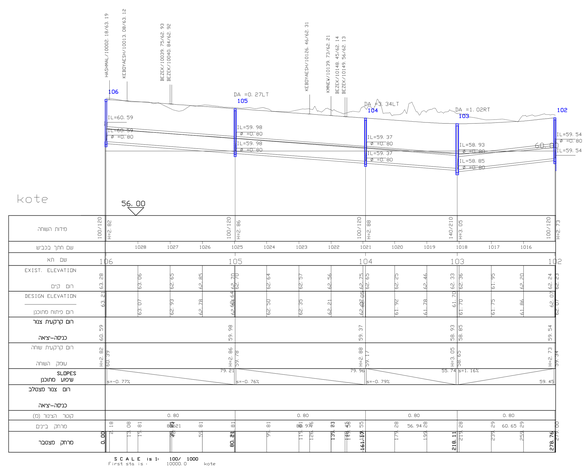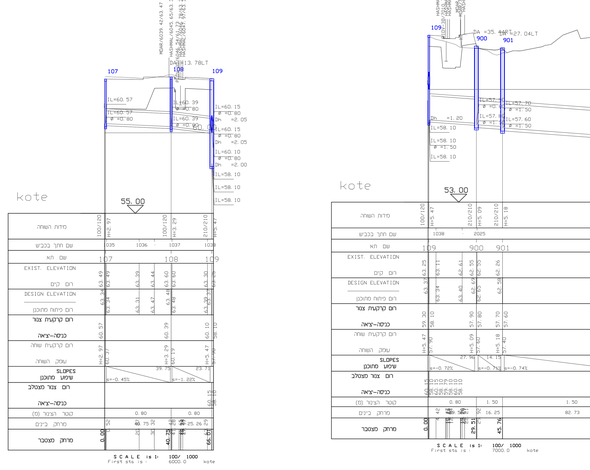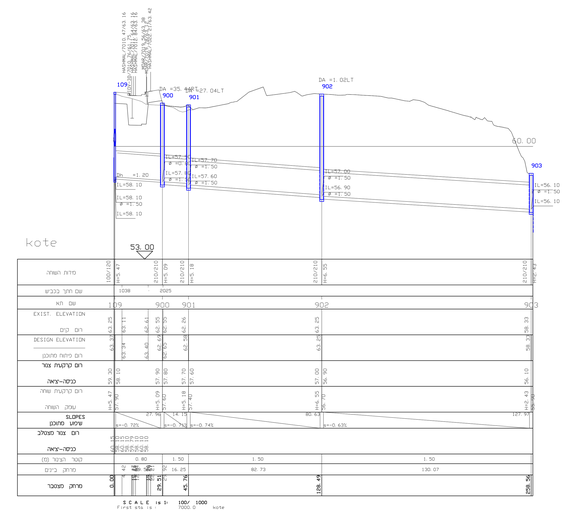
קנקיר חברה למדידות והנדסה אזרחית (1985) בע"מ
רח' המפגדה 27 את. אזור מיקוד 58001
טל': 03-556 5717 פקס: 03-556 5744
E-mail: halva@halva85.com
מדידות
גבעים
שלות העופה
עבודות פיתוח