פרט מסי 1
פרט מדגם שכבות בכבישים
קנ"מ 1:20

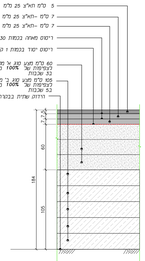

פרט מסי 2
פרט מבנה במדרכה
קנ"מ 1:20

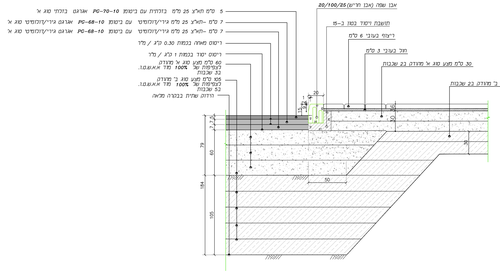

פרט מסי 6
פרט מוצע למעביר מים
קנ"מ 1:50

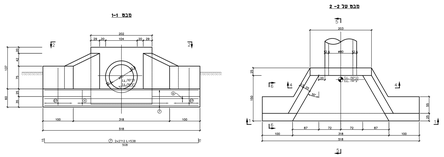

פרט מסי 8
תא קליטה -2 יחידות

מבט מלמעלה
קנ"מ 1:20

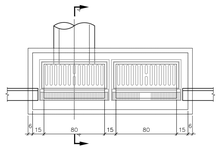

חתך טיפוסי בכביש 1
קנ"מ 1:100

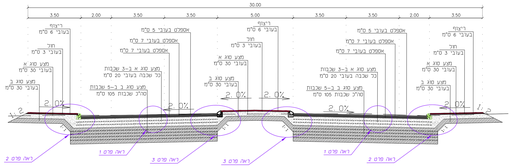

פרט מסי 3
פרט אי תנועה מרוצף
קנ"מ 1:20

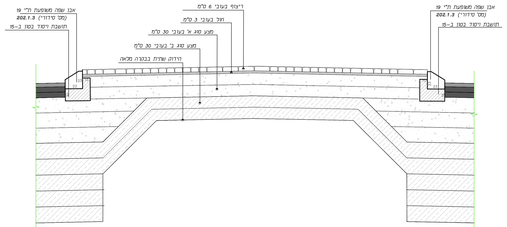

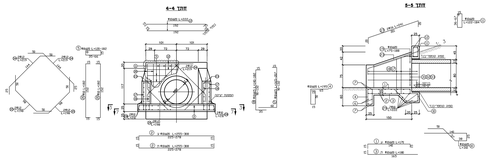

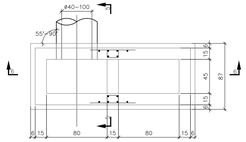

חתך טיפוסי בכביש 2
קנ"מ 1:100

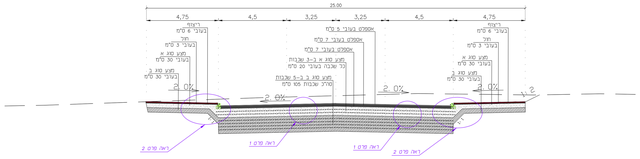

חתך 4-4
קנ"מ 1:20

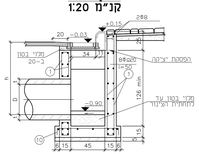

חתך טיפוסי בכביש 4
קנ"מ 1:100

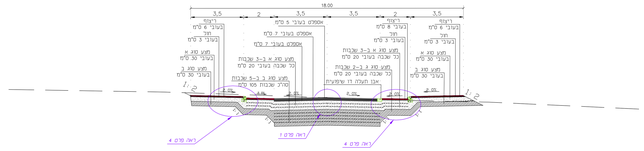

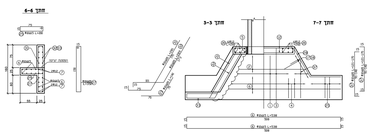

פרט מסי 4
פרט חניה מרוצפת
קנ"מ 1:20

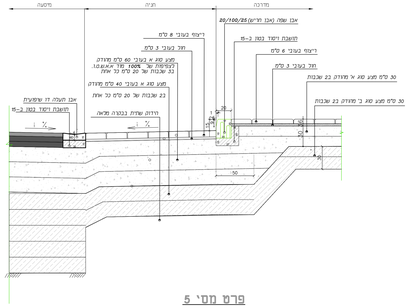

חתך 6-6
קנ"מ 1:20

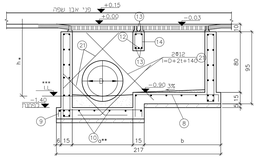

חתך טיפוסי בכביש 5
קנ"מ 1:100

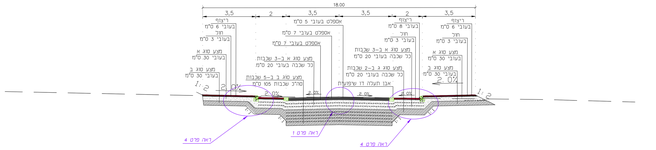

פרט מסי 7
רשת פלדה מרחבית במילוי בטון J.K.

פרט רשת פלדה מרחבית לדיפון תעלות
קנ"מ 1:20

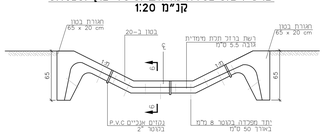

פרט מסי 9
שרוחה עגולה
קנ"מ 1:100

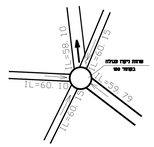

חתך 5-5
קנ"מ 1:20

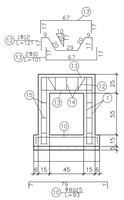

b	a	D
101	80	40
101	80	50
81	100	60
61	120	80

חתך טיפוסי בכביש 6
קנ"מ 1:100

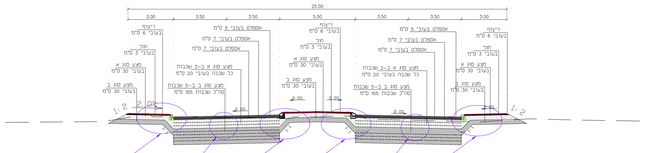

פרט מסי 5
פרט חיבור מבנה חדש לקבוה קיים
קנ"מ 1:20

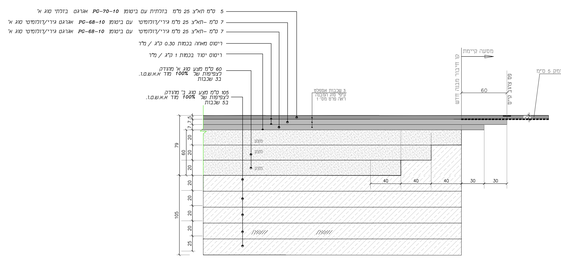

חתך 6-6
קנ"מ 1:5

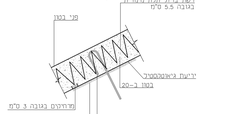

פרט מסי 10
פרט לביצוע ציורורות ניקוז
קנ"מ 1:50

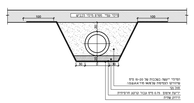

תמצה	תאריך	תאריך	תאריך	תאריך	תאריך

מפתח גליונות :

מס' שינוי	תאריך	שינויים	תחומה

הבנצע אזהר בבריכת הפדות (והתאמתן במתוס ! על המבנצע בכבר אח כך הפדות ועל כל טעות אי אי התאמה, עדיי לפדיע לתחנבו אין לבנוע מדות על יד מדיה ערפיע בתוכנית.

הכן עבור:
עיריית קרית מלאכי

שם הפרויקט:
אזור תעשייה קרית מלאכי

שם הנכס:
אזור תעשייה קרית מלאכי

שם התכנית:
בביש מס' 5-חתכים טיפוסים

מס' התכנית: 5-010 | 00 | 6994
שמס הטמהדה הנבע מס' פרוטוקול | מודפס | מוקטן

תאריך: 18.01.2023 | קנה מידה: 1:100

תכנן: אדיר חג ימיא | בטר | עדו
שר טס אדיר חג ימיא | אישר | עדו

התוכנית מוגשת לצורך :
עיון | התיחסות אישור מכרז ביצוע

מע"מ חברה למדידות והנדסה אזרחית (1985) בע"מ
רח' המגדה 27 אז.ת. אזור מיקוד 58001
טל. 03-556 5711 | מדידות
פקס. 03-556 5744 | בביעוי
E-mail: haval@haval5.com | אגודת תעשיה